

## 平成31年度 事業報告

社会福祉法人 朝日会

### ① 総括

令和1年度は1年を通じて改革の一年となりました。先日施行した就業規則や給与規程の改定、その後の職員給与の移行と評価基準の変更、そして事業所の連携体制強化と様々な変革を行ってまいりました。その甲斐があつてか、現在少しずつ従業員等にもその意識が芽生え始め、朝日会全体をより良い法人へと変えていこうという気持ちが生まれてきております。

また、9月には外国人技能実習生の受け入れのため、ベトナムの現地学校に視察・面接へ行くなど、数年前より続いている介護労働者の不足に対する解決策の模索をするなどの取り組みも行つてまいりました。これについてはまだ結果は出ておりませんが、令和2年度中には受け入れることができるのではないかと考えております。

来年度は、創立20周年を迎える年であり、節目の年でもあるので、今後の法人発展のため、益々の改革と、地域に根付いた法人運営が出来る様に取り組んでいくつもりであります。

### ② 平成31年度年理事会間行事報告

#### (1) 社会福祉法人朝日会 第1回理事会

日 時 令和 2年6月10日 (水)

理 事 会 午後 3時30分より

場 所 西友苑 理事長室

付議案件

- 議案第 1号 平成31年度社会福祉法人朝日会事業報告について
- 議案第 2号 平成31年度障害者支援施設西友苑事業報告について
- 議案第 3号 平成31年度西友苑デイサービス事業報告について
- 議案第 4号 平成31年度ケアホーム西友事業報告について
- 議案第 5号 平成31年度社会福祉法人朝日会会計決算報告について
- 議案第 6号 平成31年度障害者支援施設西友苑会計決算報告について
- 議案第 7号 平成31年度西友苑デイサービス会計決算報告について
- 議案第 8号 平成31年度ケアホーム西友会計決算報告について
- 議案第 9号 平成31年度西友苑短期入所事業会計決算報告について
- 議案第 10号 平成31年度西友苑相談支援事業会計決算報告について
- 議案第 11号 社会福祉法人朝日会 評議員会の招集について

(2) 社会福祉法人朝日会 第2回理事会

日 時 令和1年6月21日(金)  
理 事 会 午後 4時30分より  
場 所 西友苑 理事長室

付議案件

- 議案第13号 社会福祉法人朝日会理事長の互選について
- 議案第14号 社会福祉法人朝日会業務執行理事の互選について
- 議案第15号 令和1年度障害者支援施設西友苑会計の積立預金積立について

(3) 社会福祉法人朝日会 第3回理事会

日 時 令和1年12月12日(木)  
理 事 会 午後 4時00分より  
場 所 西友苑 理事長室

付議案件

- 議案第16号 平成31年度西友苑会計第1次補正予算について
- 議案第17号 平成31年度西友苑デイサービス会計第1次補正予算について

(4) 社会福祉法人朝日会 第4回理事会

日 時 令和2年3月13日(金)  
理 事 会 午後 3時00分より  
場 所 西友苑 理事長室

付議案件

- 議案第18号 平成31年度社会福祉法人朝日会本部会計第1次補正予算について
- 議案第19号 平成31年度ケアホーム西友会計第1次補正予算について
- 議案第20号 平成31年度障害者支援施設西友苑会計第2次補正予算について
- 議案第21号 平成31年度西友苑デイサービス会計第2次補正予算について
- 議案第22号 令和2年度社会福祉法人朝日会本部 事業計画(案)について
- 議案第23号 令和2年度障害者支援施設西友苑 事業計画(案)について
- 議案第24号 令和2年度西友苑デイサービス 事業計画(案)について
- 議案第25号 令和2年度ケアホーム西友 事業計画(案)について
- 議案第26号 令和2年度社会福祉法人朝日会本部会計予算(案)について
- 議案第27号 令和2年度障害者支援施設西友苑会計予算(案)について
- 議案第28号 令和2年度西友苑デイサービス会計予算(案)について
- 議案第29号 令和2年度ケアホーム西友会計予算(案)について
- 議案第30号 社会福祉法人朝日会就業規則の全面改正について
- 議案第31号 社会福祉法人朝日会役員及び評議員の報酬に関する  
規程の一部改正について
- 議案第32号 社会福祉法人朝日会経理規程の一部改正について
- 議案第33号 社会福祉法人朝日会 評議員会の開催について
- 報告第1号 指導監査指導事項の改善等について

③ 令和1年度評議員会年間行事報告

(1) 社会福祉法人朝日会 第1回評議員会

日 時 令和1年6月21日(金)  
評議員会 午後 3時より

場 所 西友苑 理事長室

付議案件

- 議案第 1 号 平成 3 0 年度社会福祉法人朝日会事業報告について
- 議案第 2 号 平成 3 0 年度障害者支援施設西友苑事業報告について
- 議案第 3 号 平成 3 0 年度西友苑デイサービス事業報告について
- 議案第 4 号 平成 3 0 年度ケアホーム西友事業報告について
- 議案第 5 号 平成 3 0 年度社会福祉法人朝日会会計決算報告について
- 議案第 6 号 平成 3 0 年度障害者支援施設西友苑会計決算報告について
- 議案第 7 号 平成 3 0 年度西友苑デイサービス会計決算報告について
- 議案第 8 号 平成 3 0 年度ケアホーム西友会計決算報告について
- 議案第 9 号 平成 3 0 年度西友苑短期入所事業会計決算報告について
- 議案第 10 号 平成 3 0 年度西友苑相談支援事業会計決算報告について
- 議案第 11 号 社会福祉法人朝日会新理事（監事）の選任について

(2) 社会福祉法人朝日会 第 2 回評議員会

日 時 令和 2 年 3 月 2 7 日 (金)

理 事 会 午後 3 時 0 0 分より

場 所 西友苑 理事長室

付議案件

- 議案第 12 号 社会福祉法人朝日会役員及び評議員の報酬に関する  
規程の一部改正について

平成 3 1 年 事 業 報 告

( 障 害 者 支 援 施 設 西 友 苑 )

<p>1、 総 括</p> <p>.....</p> <p>平成31年度（令和元年度）は、職員定着のための取り組みを充実させるため、会議形式の変更や時間外サービス残業等への取り組み、そして、4月1日より施行する事となった、就業規則、給与規定等の全面的な職員処遇改革等、様々な取り組みを行ってまいりました。その効果もあつてか、前年は職員の退職者を1人も出すことなく1年を過ごすことができました。</p> <p>また、介護補助という新たな部署も創設し、業務全体の効率化や運営力をアップさせる事が出来る様になりました。</p> <p>その一方で新部署や新たな取り組みをすることで、部署間の協力体制や会議の方法等にまだまだ改善を必要とするものが多く、その改善が来年度の課題となっているため、それを見直していきたいと思ひます。</p> <p>.....</p>	<p>5、勤務携帯時間等</p> <p>.....</p> <p>別紙の通り</p> <p>.....</p>																																																																						
<p>2、 年間入所者数</p> <table border="1" data-bbox="231 835 1463 1192"> <thead> <tr> <th></th> <th>4月</th> <th>5月</th> <th>6月</th> <th>7月</th> <th>8月</th> <th>9月</th> <th>10月</th> <th>11月</th> <th>12月</th> <th>1月</th> <th>2月</th> <th>3月</th> <th>合計</th> </tr> </thead> <tbody> <tr> <td>入所支援利用者数</td> <td>1,186</td> <td>1,210</td> <td>1,148</td> <td>1,180</td> <td>1,168</td> <td>1,191</td> <td>1,185</td> <td>1,176</td> <td>1,194</td> <td>1,183</td> <td>1,089</td> <td>1,182</td> <td>14,092</td> </tr> <tr> <td>生活介護利用者数</td> <td>989</td> <td>1,009</td> <td>956</td> <td>989</td> <td>976</td> <td>977</td> <td>986</td> <td>981</td> <td>1,014</td> <td>1,002</td> <td>923</td> <td>988</td> <td>11,790</td> </tr> <tr> <td>ショート利用数</td> <td>148</td> <td>102</td> <td>101</td> <td>98</td> <td>107</td> <td>108</td> <td>136</td> <td>135</td> <td>140</td> <td>112</td> <td>116</td> <td>122</td> <td>1,425</td> </tr> <tr> <td>合 計</td> <td>2,323</td> <td>2,321</td> <td>2,205</td> <td>2,267</td> <td>2,251</td> <td>2,276</td> <td>2,307</td> <td>2,292</td> <td>2,348</td> <td>2,297</td> <td>2,128</td> <td>2,292</td> <td>27,307</td> </tr> </tbody> </table>		4月	5月	6月	7月	8月	9月	10月	11月	12月	1月	2月	3月	合計	入所支援利用者数	1,186	1,210	1,148	1,180	1,168	1,191	1,185	1,176	1,194	1,183	1,089	1,182	14,092	生活介護利用者数	989	1,009	956	989	976	977	986	981	1,014	1,002	923	988	11,790	ショート利用数	148	102	101	98	107	108	136	135	140	112	116	122	1,425	合 計	2,323	2,321	2,205	2,267	2,251	2,276	2,307	2,292	2,348	2,297	2,128	2,292	27,307	<p>6、職員研修実施内容</p> <p>.....</p> <p>別紙の通り</p> <p>.....</p>
	4月	5月	6月	7月	8月	9月	10月	11月	12月	1月	2月	3月	合計																																																										
入所支援利用者数	1,186	1,210	1,148	1,180	1,168	1,191	1,185	1,176	1,194	1,183	1,089	1,182	14,092																																																										
生活介護利用者数	989	1,009	956	989	976	977	986	981	1,014	1,002	923	988	11,790																																																										
ショート利用数	148	102	101	98	107	108	136	135	140	112	116	122	1,425																																																										
合 計	2,323	2,321	2,205	2,267	2,251	2,276	2,307	2,292	2,348	2,297	2,128	2,292	27,307																																																										
<p>3、 職種別職員数 ( 令和 2年 3月 1日現在)</p> <table border="1" data-bbox="231 1308 1463 1707"> <thead> <tr> <th></th> <th>施設長</th> <th>相談支援員</th> <th>事務</th> <th>サービス責任者</th> <th>看護師</th> <th>生活支援員</th> <th>栄養士</th> <th>調理師</th> <th>PT OT</th> <th>医師</th> <th>合計</th> </tr> </thead> <tbody> <tr> <td>常勤職員</td> <td>1</td> <td>1</td> <td>2</td> <td>1</td> <td>1</td> <td>22</td> <td>1</td> <td>5</td> <td>1</td> <td></td> <td>35</td> </tr> <tr> <td>パート・アルバイト職員</td> <td></td> <td></td> <td></td> <td></td> <td></td> <td>4</td> <td></td> <td>1</td> <td>4</td> <td></td> <td>9</td> </tr> <tr> <td>嘱託</td> <td></td> <td></td> <td></td> <td></td> <td></td> <td></td> <td></td> <td></td> <td></td> <td>1</td> <td>1</td> </tr> <tr> <td>合計</td> <td>1</td> <td>1</td> <td>2</td> <td>1</td> <td>1</td> <td>26</td> <td>1</td> <td>6</td> <td>5</td> <td>1</td> <td>45</td> </tr> </tbody> </table>		施設長	相談支援員	事務	サービス責任者	看護師	生活支援員	栄養士	調理師	PT OT	医師	合計	常勤職員	1	1	2	1	1	22	1	5	1		35	パート・アルバイト職員						4		1	4		9	嘱託										1	1	合計	1	1	2	1	1	26	1	6	5	1	45	<p>7、年間行事実施内容</p> <p>.....</p> <p>別紙の通り</p> <p>.....</p>										
	施設長	相談支援員	事務	サービス責任者	看護師	生活支援員	栄養士	調理師	PT OT	医師	合計																																																												
常勤職員	1	1	2	1	1	22	1	5	1		35																																																												
パート・アルバイト職員						4		1	4		9																																																												
嘱託										1	1																																																												
合計	1	1	2	1	1	26	1	6	5	1	45																																																												
<p>3、 組織体系等</p> <p>.....</p> <p>別紙の通り</p> <p>.....</p>	<p>8、災害訓練・健康管理・衛生管理・職員会議等実施内容</p> <p>.....</p> <p>別紙の通り</p> <p>.....</p>																																																																						
	<p>9、設備・備品・遊具等の充実内容</p> <p>.....</p> <p>空調機設備 4台.....2,026,080円</p> <p>パソコン 1台.....132,624円</p> <p>エアコン 1台.....173,880円</p> <p>ストレッチャー用スケール 1台.....427,680円</p> <p>給食管理システム 1台.....702,000円</p> <p>.....</p>																																																																						
	<p>10、建物等修理・修繕実施内容</p> <p>.....</p> <p>ブラインド修理 ..... 566,500円</p> <p>PC データー復旧 ..... 322,920円</p> <p>.....</p>																																																																						
	<p>11、その他</p> <p>.....</p>																																																																						

# 社会福祉法人朝日会 職員配置図

令和2年 3月 1日 現在

朝日会  
理事 6名  
監事 2名  
評議員 7名

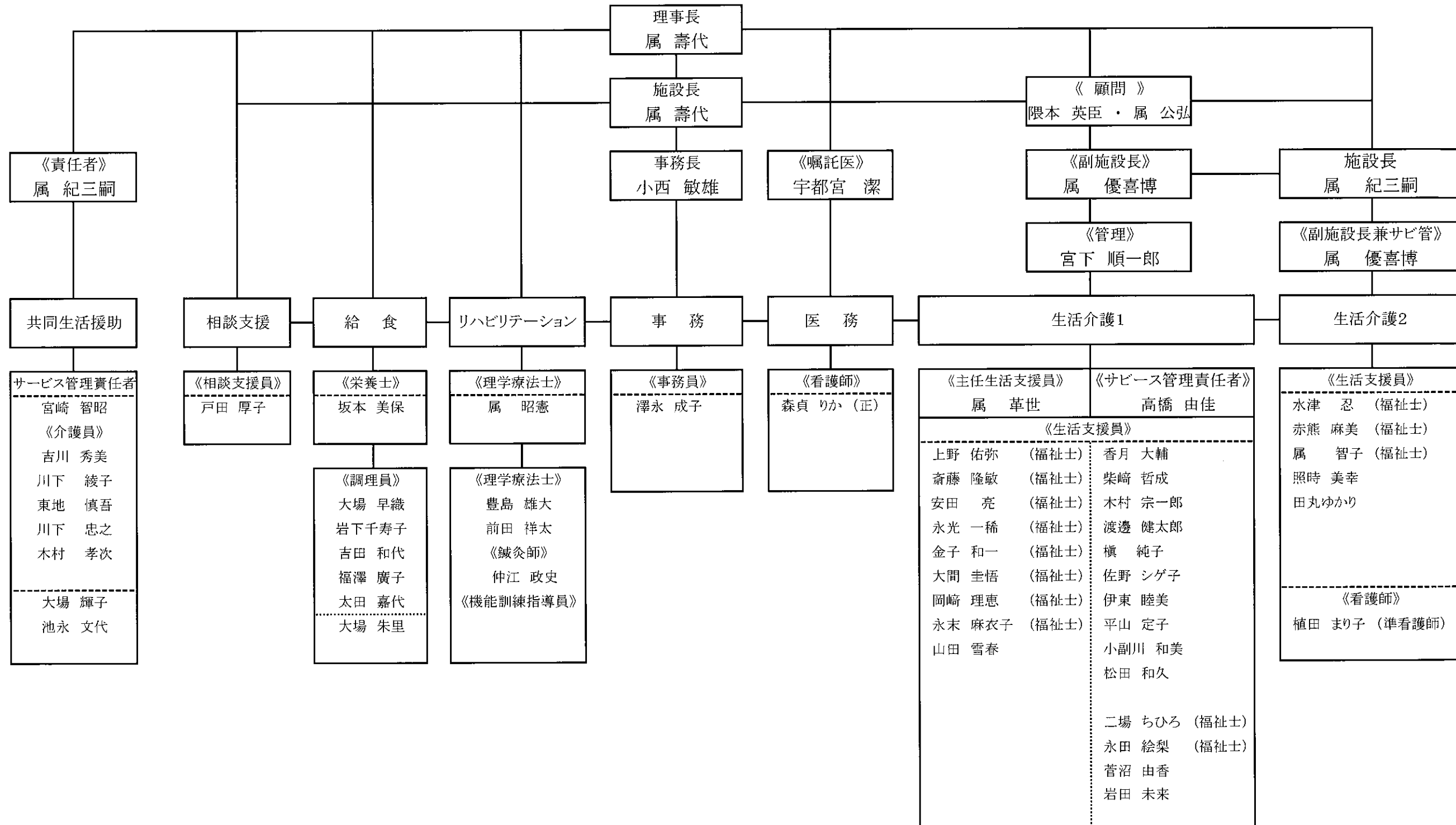

## 始業・就業時刻

職種名	勤務区分	始業時刻	終業時刻	休憩時間
施設長	日勤	8:30	17:30	10:00 ~ 10:15 12:00 ~ 13:00 15:00 ~ 15:15
副施設長	日勤	8:30	17:30	10:00 ~ 10:15 12:00 ~ 13:00 15:00 ~ 15:15
事務長	日勤	8:30	17:30	10:00 ~ 10:15 12:00 ~ 13:00 15:00 ~ 15:15
事務員	日勤	8:30	17:30	10:00 ~ 10:15 12:00 ~ 13:00 15:00 ~ 15:15
生活指導員	日勤	8:30	17:30	10:00 ~ 10:15 12:00 ~ 13:00 15:00 ~ 15:15
栄養士	日勤	8:30	17:30	10:00 ~ 10:15 12:00 ~ 13:00 15:00 ~ 15:15
調理員	早出	5:00	14:00	8:00 ~ 8:15 10:45 ~ 11:00 12:30 ~ 13:30
	日勤	8:30	17:30	9:45 ~ 10:00 13:00 ~ 14:00 15:00 ~ 15:15
	遅出	9:00	18:00	10:15 ~ 10:30 13:00 ~ 14:00 16:30 ~ 16:45
介護職	日勤	8:30	17:30	10:00 ~ 10:15 12:00 ~ 13:00 15:00 ~ 15:15
	早出	7:00	16:00	9:00 ~ 9:15 11:00 ~ 12:00 14:00 ~ 14:15
	遅出	10:00	19:00	11:30 ~ 12:00 12:30 ~ 13:30 15:00 ~ 15:15
	夜勤	16:30	9:00	23:00 ~ 24:00 又は 0:00 ~ 1:00 2:00 ~ 3:30 又は 3:00 ~ 4:30
看護師	日勤	8:30	17:30	10:00 ~ 10:15 12:00 ~ 13:00 15:00 ~ 15:15
	早出	7:00	16:00	9:00 ~ 9:15 11:00 ~ 12:00 14:00 ~ 14:15
	遅出	10:00	19:00	11:30 ~ 12:00 12:30 ~ 13:30 15:00 ~ 15:15

平成31年度 行事等実施報告書

(障害者支援施設 西友 苑)

項目 月	行 事		職員研修		災害訓練及び内部研修		健康管理 (健康診断・検診・検便)		衛生管理・職員会議他	
	実施日	内 容	実施日	内 容	実施日	内 容	実施日	内 容	実施日	内 容
4月	4/9 4/8・20 27・29	花見 (桜) ショッピング及び外食							4/17 4/12	リーダー会議 給食会議
5月	5/10 5/13・17 18・23	福岡市動物園 ショッピング及び外食	5/14・23	社会福祉施設新任職員研修 定例施設長会			5/22～7/31	健康診断 (入所者)	5/15 5/15	リーダー会議 給食会議
6月	6/15 6/24 3/10・17	プラネタリウム観賞 サーカス鑑賞 ショッピング及び外食	8/27～29 6/7・14 6/21	全国障害者支援施設協議会 研究大会 社会福祉施設職員研修 ストレスマネジメント研修					6/19 6/4	リーダー会議 給食会議
7月	7/8・20 29	ショッピング及び外食	7/1 7/2・4	相談支援集団指導 相談支線従事者初任者研修					7/17 7/7	リーダー会議 給食会議
8月	8/21 8/10・26	カキ氷食会 ショッピング及び外食	8/6	相談支線従事者初任者研修					8/21 8/28	リーダー会議 給食会議
9月	9/14 9/13・21 24	バイキング ショッピング及び外食			9/12	防災訓練	9/13	健康診断 (職員)	9/18 9/22	リーダー会議 給食会議
10月	10/13 10/11・19 26	福智町スイーツフェスタ ショッピング及び外食	10/24・25	九州障害者支援施設研究大会			10/21～11/8	インフルエンザ予防接種 (職員)	10/16 10/20	リーダー会議 給食会議
11月	11/1 11/3 11/9・13 15・22	開苑記念行事 福智町文化祭 ショッピング及び外食	11/7・8 11/14 11/25・26 11/21・22	令和元年業務改善研修 サービス管理責任者基礎研修 キャリアパス対応生涯研修 福岡県障害者施設職員研修		喀痰吸引実地研修	11/19	インフルエンザ予防接種 (入所者)	11/20 11/23	リーダー会議 給食会議
12月	12/24	クリスマス会	12/4・5 12/5・6 12/19	サービス管理責任者基礎研修 九州地区障害者相談事業合同研修 会 アングーマネジメント研修		職員苑内研修 喀痰吸引実地研修			12/18 12/4	リーダー会議 給食会議
1月			1/15・16	サービス管理責任者基礎研修					1/11 1/11	リーダー会議 給食会議
2月	2/2	節分会	2/6・7	九州障害者支援施設研究大会			2/18 2/17～2/28	健康診断 (入所者) 健康診断 (夜勤者職員)	2/20 2/4	リーダー会議 給食会議
3月					3/19 3/19	防災訓練 風水害訓練			3/20 3/12	リーダー会議 給食会議

平成 3 1 年 事 業 報 告

(西友苑 デイサービスセンター)

1、 総 括

本年度は、利用者数平均2.0名を目標に、日中の生活を楽しく送って頂ける様に努めてきましたが、達成できなかった。

理由を考えると、利用者及び家族の方に満足いく支援が出来なかった事が一つの原因と考えます。

活動・生活面では、レクリエーションや苑内行事は実施出来た物の、同じ物の繰り返しにより、利用者が求めている内容だったかは、考える所があります。

利用者の健康面では、特に問題はなく、入院や体調不良により利用中止の方が数名は見られましたが、それ以外の利用者は、利用して頂けたと思います。

今後も利用者主体の支援を目指し、利用して頂けるように努めて行きたいと思えます。

2、 年間利用者数

	4月	5月	6月	7月	8月	9月	10月	11月	12月	1月	2月	3月	合計
生活介護 利用数	458	490	429	488	477	478	514	474	470	464	483	501	5,726
	458	490	429	488	477	478	514	474	470	464	483	501	5,726

3、 職種別職員数 ( 令和 2年 3月 1日現在)

	管理者	事務	サービス 責任者	看護師	生活 支援員					合計
常勤職員	1		1	1	5					8
パート・アルバイト 職員										
合計	1		1	1	5					8

4、 組織体系等

別紙の通り

5、勤務体制・時間等

別紙の通り

6、職員研修実施内容

別紙の通り

7、年間行事実施内容

別紙の通り

8、災害訓練・健康管理・衛生管理・職員会議等実施内容

別紙の通り

9、設備・備品・遊具等の充実内容

10、建物等修理・修繕実施内容

11、その他



平成31年度 行事等実施報告書

(西友苑 デイサービスセンター)

項目 月	行 事		職員研修		災害訓練及び内部研修		健康管理 (健康診断・検診・検便)		衛生管理・職員会議他	
	実施日	内 容		内 容	実施日	内 容	実施日	内 容	実施日	内 容
4月	4/9 4/15・22	花見 (桜) (施設と合同) ショッピング及び外食							4/13	活動会議
5月	5/20・27	ショッピング及び外食	5/14・23	社会福祉施設新任職員研修 定例施設長会					5/20	活動会議
6月	6/24 6/13	サーカス鑑賞 ショッピング及び外食	8/27～29 6/7・14 6/21	全国障害者支援施設協議会 研究大会 社会福祉施設職員研修 ストレスマネジメント研修					6/30	活動会議
7月			7/1 7/2・4	相談支援集団指導 相談支線従事者初任者研修					7/22	活動会議
8月	8/21 8/10・26	カキ氷食会 (施設と合同) ショッピング及び外食	8/6	相談支線従事者初任者研修					8/24	活動会議
9月	9/14	バイキング			9/12	防災訓練	9/13	健康診断 (職員)	9/14	活動会議
10月	10/13 10/11・26	福智町スイーツフェスタ ショッピング及び外食	10/24・25	九州障害者支援施設研究大会			10/21～11/8	インフルエンザ予防接種 (職員)	10/14	活動会議
11月	11/1 11/3	開苑記念行事 (施設と合同) 福智町文化祭	11/7・8 11/14 11/25・26 11/21・22	令和元年業務改善研修 サービス管理責任者基礎研修 キャリアパス対応生涯研修 福岡県障害者施設職員研修					11/22	活動会議
12月	12/24	クリスマス会 (施設と合同)	12/4・5 12/5・6 12/19	サービス管理責任者基礎研修 九州地区障害者相談事業合同研修 会 アンガーマネジメント研修					12/26	活動会議
1月			1/15・16	サービス管理責任者基礎研修					1/31	活動会議
2月	2/2	節分会 (施設と合同)	2/6・7	九州障害者支援施設研究大会					2/3 2/26	ケアホーム合同会議 活動会議
3月					3/19 3/19	防災訓練 風水害訓練			3/4 3/30	ケアホーム合同会議 活動会議

平成 3 1 年 事 業 報 告

( ケアホーム西友 )

1、 総 括

ケアホーム西友の平成31年度の事業報告として、利用者の方の尊厳に配慮し、集団生活に於ける規律を厳守していただける様、又、施設生活に於いての自立を目指し、継続した助言・指導を行った。

今年度は、退所者はなく2名の方の新規入所があったが、満床には至らず、空き部屋を持続させる事となり、来年度へ向けての課題の一つである。

利用者には、外出レクを企画し、個々の要望に沿う様な活動の提供を行い、初詣や野球観戦・文化祭等のイベント参加にて地域社会との交流を密にした。

介護サービスに於いては、ADL・QOLの向上に繋がる様な支援をスタッフ間で情報共有し、実施した。又、利用者の方が安全で安心した日常生活を送れる様、各関係機関との情報共有・連携を密にし、状態悪化時にはスムーズな対応を行える様な支援体制を整え、業務に従事した。

2、 年間利用者数

	4月	5月	6月	7月	8月	9月	10月	11月	12月	1月	2月	3月	合計
利用者数	448	465	463	465	474	479	496	480	481	474	464	496	5,685
合 計	448	465	463	465	474	479	496	480	481	474	464	496	5,685

3、 職種別職員数 ( 令和 2年 3月 1日現在)

	施設長	事務	サービス責任者	看護師	生活支援員	世話人				合計
常勤職員	1		1		2	3				7
パート・アルバイト職員						2				2
合 計	1		1		2	5				9

4、 組織体系等

別紙の通り

5、勤務体制・時間等

別紙の通り

6、職員研修実施内容

別紙の通り

7、年間行事実施内容

別紙の通り

8、災害訓練・健康管理・衛生管理・職員会議等実施内容

別紙の通り

9、設備・備品・遊具等の充実内容

10、建物等修理・修繕実施内容

11、その他

平成31年度 行事等実施報告書

( ケアホーム西友苑 )

項目 月	行 事		職員研修		災害訓練及び内部研修		健康管理（健康診断・検診・検便）		衛生管理・職員会議他	
	実施日	内 容	実施日	内 容	実施日	内 容	実施日	内 容	実施日	内 容
4月	4/9	花見（桜）（施設と合同）							4/9	ケース検討会議
5月			5/14・23	社会福祉施設新任職員研修 定例施設長会					5/14	ケース検討会議
6月			8/27～29 6/7・14 6/21	全国障害者支援施設協議会 研究大会 社会福祉施設職員研修 ストレスマネジメント研修					6/11	ケース検討会議
7月	7/28	野球観戦（福岡ドーム）							7/9	ケース検討会議
8月							8/1～8/10	健康診断（職員）	8/13	ケース検討会議
9月	9/23・25	ショッピング			9/8	防災訓練			9/10	ケース検討会議
10月	10/2・15・ 10/28	ショッピング	10/24・25	九州障害者支援施設研究大会			10/17～ 11/6	インフルエンザ予防接種 （入所者・職員）	10/8	ケース検討会議
11月	11/1 11/2・3 11/7・29	開苑記念行事（施設と合同） 福智町文化祭 ショッピング	11/7・8 11/14 11/25・26 11/21・22	令和元年業務改善研修 サービス管理責任者基礎研修 キャリアパス対応生涯研修 福岡県障害者施設職員研修					11/12	ケース検討会議
12月	12/24	クリスマス会（施設と合同）				職員苑内研修			12/10	ケース検討会議
1月	1/13・16 11/17	初詣							1/14	ケース検討会議
2月	2/2	節分会（施設と合同）	2/6・7	九州障害者支援施設研究大会					2/11	ケース検討会議
3月					3/1	防災訓練			3/10	ケース検討会議