

令和2年度 事業報告

社会福祉法人 朝日会

① 総括

昨年は新型コロナウイルス感染症の影響もあり、創立20周年記念行事の中止や外国人雇用の延期等、法人の取り組みがなかなか前に進める事が出来ない一年でありました。しかし、令和2年4月から施行した就業規則や給与規程の改正に伴い、職員の定着、増員に成功し、新たな事業や法人運営の為の人材確保をすることが可能となりました。また、事業所連携の為の取り組みとして、各部署責任者による連携会議、各種問題の自発的解決するための委員会の設置等を行うことで、法人連携と事業所のサービス向上を図ることが出来ました。

来年度はこれらの状況をさらに発展させ、人材の有効活用等様々な取り組みを行い、さらに法人の発展に向けて取り組んでいく所存です。

② 令和2年度年理事会間行事報告

(1) 社会福祉法人朝日会 第1回理事会

日 時 令和 2年6月5日 (金)
理 事 会 午後 3時00分より
場 所 西友苑 理事長室

付議案件

- 議案第 1号 平成31年度社会福祉法人朝日会事業報告について
- 議案第 2号 平成31年度障害者支援施設西友苑事業報告について
- 議案第 3号 平成31年度西友苑デイサービス事業報告について
- 議案第 4号 平成31年度ケアホーム西友事業報告について
- 議案第 5号 平成31年度社会福祉法人朝日会会計決算報告について
- 議案第 6号 平成31年度障害者支援施設西友苑会計決算報告について
- 議案第 7号 平成31年度西友苑デイサービス会計決算報告について
- 議案第 8号 平成31年度ケアホーム西友会計決算報告について
- 議案第 9号 平成31年度西友苑短期入所事業会計決算報告について
- 議案第 10号 平成31年度西友苑相談支援事業会計決算報告について
- 議案第 11号 社会福祉法人朝日会 評議員会の招集について

(2) 社会福祉法人朝日会 第2回理事会

日 時 令和2年12月18日 (金)
理 事 会 午後 3時00分より
場 所 西友苑 理事長室

付議案件

- 議案第 12 号 令和 2 年度西友苑会計第 1 次補正予算について
- 議案第 13 号 令和 2 年度西友苑デイサービス会計第 1 次補正予算について
- 議案第 14 号 障害者支援施設西友苑の積立預金取崩しについて
- 議案第 15 号 社会福祉法人朝日会理事長及び業務執行理事の職務執行状況について

(3) 社会福祉法人朝日会 第 3 回理事会

日 時 令和 3 年 2 月 2 4 日 (水)
 理事会 午後 3 時 0 0 分より
 場 所 西友苑 理事長室

付議案件

- 議案第 16 号 社会福祉法人朝日会評議員選任・解任委員会運営細則の制定について
- 議案第 17 号 社会福祉法人朝日会定款の一部改正について
- 議案第 18 号 社会福祉法人朝日会 評議員会の開催について

(4) 社会福祉法人朝日会 第 4 回理事会

日 時 令和 3 年 3 月 1 9 日 (金)
 理事会 午後 3 時 0 0 分より
 場 所 西友苑 理事長室

付議案件

- 議案第 19 号 令和 2 年度社会福祉法人朝日会本部会計第 1 次補正予算について
- 議案第 20 号 令和 2 年度ケアホーム西友会計第 1 次補正予算について
- 議案第 21 号 令和 2 年度障害者支援施設西友苑会計第 2 次補正予算について
- 議案第 22 号 令和 2 年度西友苑デイサービス会計第 2 次補正予算について
- 議案第 23 号 令和 3 年度社会福祉法人朝日会本部 事業計画 (案) について
- 議案第 24 号 令和 3 年度障害者支援施設西友苑 事業計画 (案) について
- 議案第 25 号 令和 3 年度西友苑デイサービス 事業計画 (案) について
- 議案第 26 号 令和 3 年度ケアホーム西友 事業計画 (案) について
- 議案第 27 号 令和 3 年度社会福祉法人朝日会本部会計予算 (案) について
- 議案第 28 号 令和 3 年度障害者支援施設西友苑会計予算 (案) について
- 議案第 29 号 令和 3 年度西友苑デイサービス会計予算 (案) について
- 議案第 30 号 令和 3 年度ケアホーム西友会計予算 (案) について
- 議案第 31 号 社会福祉法人朝日会就業規則の一部改正について
- 議案第 32 号 社会福祉法人朝日会給与規程の一部改正について
- 議案第 33 号 社会福祉法人朝日会育児・介護休業規程の一部改正について
- 報告第 1 号 指導監査指導事項の改善等について

③ 令和 2 年度評議員会年間行事報告

(1) 社会福祉法人朝日会 第 1 回評議員会

日 時 令和 2 年 6 月 1 9 日 (金)
 評議員会 午後 3 時より
 場 所 西友苑 理事長室

付議案件

- 議案第 1 号 平成 3 1 年度社会福祉法人朝日会事業報告について
- 議案第 2 号 平成 3 1 年度障害者支援施設西友苑事業報告について
- 議案第 3 号 平成 3 1 年度西友苑デイサービス事業報告について
- 議案第 4 号 平成 3 1 年度ケアホーム西友事業報告について

- 議案第 5号 平成31年度社会福祉法人朝日会会計決算報告について
- 議案第 6号 平成31年度障害者支援施設西友苑会計決算報告について
- 議案第 7号 平成31年度西友苑デイサービス会計決算報告について
- 議案第 8号 平成31年度ケアホーム西友会計決算報告について
- 議案第 9号 平成31年度西友苑短期入所事業会計決算報告について
- 議案第 10号 平成31年度西友苑相談支援事業会計決算報告について

(2) 社会福祉法人朝日会 第2回評議員会

日 時 令和3年3月12日(金)

評議員会 午後 3時00分より

場 所 西友苑 理事長室

付議案件

- 議案第 11号 社会福祉法人朝日会 定款の一部改正について

令和2年事業報告

(障害者支援施設 西友苑)

1、 総括

令和2年度は、西友苑設立20周年を迎えるに辺り、4月より新たな取り組みを実施予定の中、新型コロナウイルス感染拡大防止に伴い、福岡県内に緊急事態宣言が発令され、状況は目まぐるしく変化する中で感染症への不安を持ちながら、業績等改革に取り組んだ一年となりました。
 新型コロナウイルス感染拡大の為、他事業所等では、日中生活介護・ショートステイの利用者が出来ない状況があったとの報告もある中、今年度は受け入れを継続して行えた事は良かったのではないかと考えます。
 入所者に関しては、苑外活動・外出・外泊等の自粛を余儀なくされ、苑内業務等の充実を目指して取り組んで来ましたが、利用者様の満足が行くものだったかどうかは考える所は有ります。
 来年度は、利用者様の笑顔が少しでも増える支援を目指して取り組んでいきたいと思ひます。

2、 年間入所者数

	4月	5月	6月	7月	8月	9月	10月	11月	12月	1月	2月	3月	合計
入所支援利用者数	1,160	1,191	1,170	1,221	1,269	1,224	1,248	1,194	1,236	1,254	1,146	1,240	14,553
生活介護利用者数	957	1,009	967	1,026	1,051	1,003	1,014	973	1,013	1,032	912	917	11,874
ショート利用数	111	134	128	135	92	100	86	88	76	91	86	86	1,213
合計	2,228	2,334	2,265	2,382	2,412	2,327	2,348	2,255	2,325	2,377	2,144	2,243	27,640

3、 職種別職員数 (令和3年3月1日現在)

	施設長	相談支援員	事務	サービス責任者	看護師	生活支援員	栄養士	調理師	PT OT	医師	合計
常勤職員	1	1	2	1	3	25	1	5	2		41
パート・アルバイト職員						3			4		7
嘱託										1	1
合計	1	1	2	1	3	28	1	5	6	1	49

3、 組織体系等

別紙の通り

5、勤務携帯時間等

別紙の通り

6、職員研修実施内容

別紙の通り

7、年間行事実施内容

別紙の通り

8、災害訓練・健康管理・衛生管理・職員会議等実施内容

別紙の通り

9、設備・備品・遊具等の充実内容

空調機設備 11台・・・5,315,750円
 ノートパソコン 1台・・・129,800円
 自動体外式除細動器 1台・・・264,000円
 高圧蒸気滅菌器 1台・・・297,000円

10、建物等修理・修繕実施内容

車庫シャッター修理・・・1,450,000円
 加工給水ユニット修理・・・1,210,000円
 排煙オペレーター修理・・・198,000円
 業務用冷蔵庫修理・・・140,250円

11、その他

社会福祉法人朝日会 職員配置図

令和3年 3月 1日 現在

朝日会	
理事	6名
監事	2名
評議員	7名

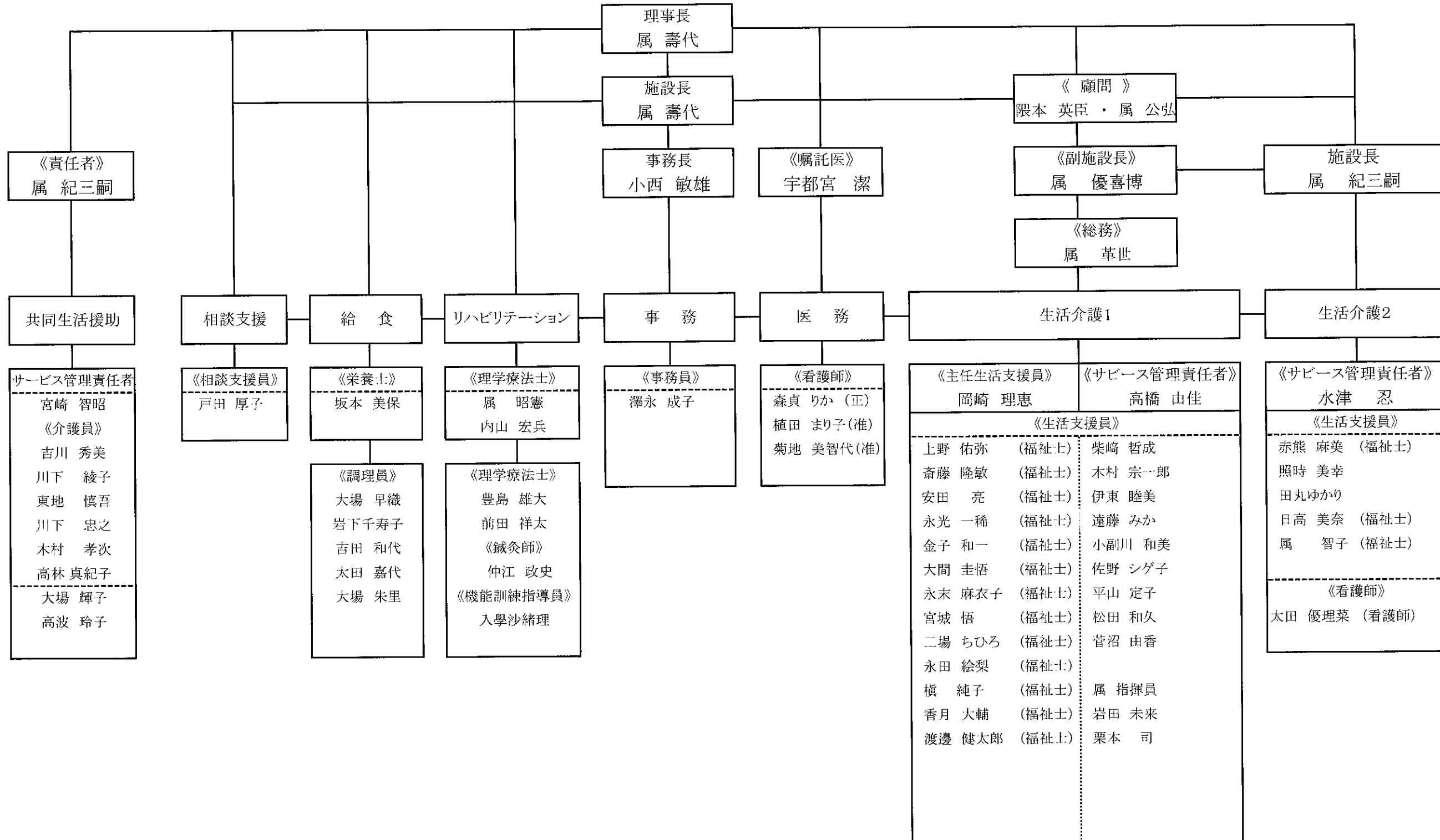

(別 紙 1)

始業・就業時刻

職種名	勤務区分	始業時刻	終業時刻	休憩時間
施設長	日 勤	8:30	17:30	12:00 ~ 13:00
副施設長	日 勤	8:30	17:30	12:00 ~ 13:00
事務長	日 勤	8:30	17:30	12:00 ~ 13:00
事務員	日 勤	8:30	17:30	12:00 ~ 13:00
理学療法士	日 勤	8:30	17:30	11:30 ~ 12:30
栄養士	日 勤	8:30	17:30	12:00 ~ 13:00
調理員	早 出	5:00	14:00	12:30 ~ 13:30
	日 勤	8:30	17:30	13:00 ~ 14:00
	遅 出	9:00	18:00	13:00 ~ 14:00
介護職	日 勤	8:30	17:30	12:00 ~ 13:00
	早 出	7:00	16:00	10:30 ~ 11:30
	遅 出	10:00	19:00	12:30 ~ 13:30
	夜 勤	16:30	9:00	23:00 ~ 24:00 又は 0:00 ~ 1:00 2:00 ~ 3:30 又は 3:00 ~ 4:30
看護師	日 勤	8:30	17:30	12:00 ~ 13:00
	早 出	7:00	16:00	11:00 ~ 12:00
	遅 出	10:00	19:00	12:30 ~ 13:30

令和 2 年 度 行 事 等 実 施 報 告 書

(障害者支援施設 西 友 苑)

項目 月	行 事		職員研修		災害訓練及び内部研修		健康管理（健康診断・検診・検便）		衛生管理・職員会議他	
	実施日	内 容	実施日	内 容	実施日	内 容	実施日	内 容	実施日	内 容
4月	4/2	花見（桜）					4/10～9/2	健康診断（入所者）	4/24 4/6	リーダー会議 給食会議
5月									5/27 5/6	リーダー会議 給食会議
6月	6/31	アイス食会			6/29・30	権利擁護・虐待防止研修会			6/19 6/1	リーダー会議 給食会議
7月	7/26	シャーベットアイス食会	7/8	ストレスマネジメント中堅職員研修					7/17 7/3	リーダー会議 給食会議
8月	8/29	夏祭り	8/6 8/24・28	ストレスマネジメント管理職員研修 キャリアパスリーダー職研修					8/1 8/4	リーダー会議 給食会議
9月	9/29・27	ショッピング及び外食（田川サンリブ）			9/24 9/28・29	避難訓練 ケアプラン研修会	9/1	健康診断（職員）	9/29 9/3・9/30	リーダー会議 給食会議
10月	10/31	開設記念行事	10/2	サービス管理、児童発達管理責任者更新研修			10/27	インフルエンザ予防接種（入所者）	10/29 10/3・20 10/30	リーダー会議 ケア会議 給食会議
11月					11/24・27	感染予防研修（手洗い講習）	11/2～18	インフルエンザ予防接種（職員）	11/26 11/10・17・24	リーダー会議 ケア会議 給食会議
12月	12/24 12/27	クリスマス会 屋台フリーマーケット							12/24 12/8・15 12/4	リーダー会議 ケア会議 給食会議
1月			1/25・26	キャリアパス管理職員研修			1/11	PCR 検査	1/14・17 1/12・19 1/1	リーダー会議 ケア会議 給食会議
2月	2/2	節分会	2/17	権利擁護・虐待防止指導者養成研修（管理者コース）			2/4 2/11 2/11～26	PCR 検査 健康診断（入所者） 健康診断（夜勤者職員）	2/21 2/9・16・23 2/26	リーダー会議 ケア会議 給食会議
3月	3/4	ひな祭り			3/11 3/11	防災訓練 風水害訓練	3/22	PCR 検査	3/21・28 3/9・16 3/24	リーダー会議 ケア会議 給食会議

令和 2 年 事 業 報 告

(西友苑 デイサービスセンター)

1、 総 括

1年間を通して利用者の自立・在宅での生活継続を目標として、日常生活を少しでも楽しく送って頂ける様に支援を行って来ましたが、4月より新型コロナ感染拡大に伴い、在宅で生活をされている利用者にとっては外出を制限され、他施設では利用できない状況もあったとの報告もあり、厳しい状況の一年だったように思います。

デイサービスでは、この状況下の中で、少しでも利用者様の声に近づく様に、新規利用者の受け入れ、休まずに営業を実施して来ましたが、利用者や家族の方に満足いく支援が出来たかどうかは、そうで無かったものと思えます。健康面では、入院や体調不良、感染予防の為、利用中止の方も数名見られましたが、特に問題なく過ごせたと思います。生活面では、レクリエーションや苑外活動の実施は出来たものの、利用者の満足が行くものだったどうかは考える所があります。

今後も、利用者様が利用したいと思って頂ける様に、努力して行きたいと思います。

2、 年間利用者数

	4月	5月	6月	7月	8月	9月	10月	11月	12月	1月	2月	3月	合計
生活介護 利用数	494	489	509	522	531	518	572	519	537	477	474	540	6,182
	494	489	509	522	531	518	572	519	537	477	474	540	6,182

3、 職種別職員数 (令和 3年 3月 1日現在)

	管理者	事務	サービス 責任者	看護師	生活 支援員						合計
常勤職員	1		1	1	4						7
パート・アルバイト職員					1						1
合計	1		1	1	5						8

4、 組織体系等

別紙の通り

5、勤務体制・時間等

別紙の通り

6、職員研修実施内容

別紙の通り

7、年間行事実施内容

別紙の通り

8、災害訓練・健康管理・衛生管理・職員会議等実施内容

別紙の通り

9、設備・備品・遊具等の充実内容

空調機設備 3台・・・1,197,900円

ガス給湯器 2台・・・976,800円

10、建物等修理・修繕実施内容

11、その他

令和 2 年 度 行 事 等 実 施 報 告 書

(西 友 苑 デイサービスセンター)

項目 月	行 事		職員研修		災害訓練及び内部研修		健康管理 (健康診断・検診・検便)		衛生管理・職員会議他	
	実施日	内 容		内 容	実施日	内 容	実施日	内 容	実施日	内 容
4 月	4/2	花見 (桜) (施設と合同)							4/15 4/21 4/30	ケアホーム合同会議 活動会議 ケア会議
5 月									5/16 5/29 5/30	ケアホーム合同会議 活動会議 ケア会議
6 月					6/29・30	権利擁護・虐待防止研修会			6/20 6/29 6/30	ケアホーム合同会議 活動会議 ケア会議
7 月	7/7	七夕祭り	7/8	ストレスマネジメント中堅職員研修					7/18 7/28 7/29	ケアホーム合同会議 活動会議 ケア会議
8 月	8/29	夏祭り (施設と合同)	8/6 8/24・28	ストレスマネジメント管理職員研修 キャリアパスリーダー職研修					8/15 8/29 8/25	ケアホーム合同会議 活動会議 ケア会議
9 月	9/29	ショッピング及び外食 (田川サンリブ)			9/24 9/28・29	避難訓練 ケアプラン研修会	9/1	健康診断 (職員)	9/19 8/29 9/24	ケアホーム合同会議 活動会議 ケア会議
10 月	10/20 10/31	ショッピング及び外食 (田川サンリブ) 開設記念行事 (施設と合同)	10/2	サービス管理、児童発達管理責任者更新研修					10/24 10/31 10/27	ケアホーム合同会議 活動会議 ケア会議
11 月	11/17	ショッピング及び外食 (田川トライアル)			11/24・27	感染予防研修 (手洗い講習)		インフルエンザ予防接種 (職員)	11/26 11/24	活動会議 ケア会議
12 月	12/24	クリスマス会 (施設と合同)							12/29 12/29	活動会議 ケア会議
1 月			1/25・26	キャリアパス管理職員研修			1/11	PCR 検査	1/16 1/26	活動会議 ケア会議
2 月	2/2	節分会 (施設と合同)	2/17	権利擁護・虐待防止指導者養成研修 (管理者コース)			2/4	PCR 検査	2/27 2/23	活動会議 ケア会議
3 月	3/3	ひな祭り			3/11 3/11	防災訓練 風水害訓練	3/22	PCR 検査	3/29 3/30	活動会議 ケア会議

令和 2 年 事 業 報 告

(ケアホーム西友)

1、 総 括

今年度は、3名の方の新規入所があったものの、満床には至らず空き部屋を持続させる事となり、来年度も継続して利用者の獲得に重点を置きたいと思えます。

利用者には、コロナ禍にて、感染対策の為に外出自粛をお願いする事となり、ストレスの多い1年であったと思われる。

又、利用者の身体機能の低下による生活状況の変化もあり、今後も利用者に安全・安心した生活を提供できる様に、スタッフのより一層のスキルアップが必須であると感じました。

2、 年間利用者数

	4月	5月	6月	7月	8月	9月	10月	11月	12月	1月	2月	3月	合計
利用者数	480	527	510	533	558	540	558	540	558	558	504	547	6,413
合 計	480	527	510	533	558	540	558	540	558	558	504	547	6,413

3、 職種別職員数 (令和 3年 3月 1日現在)

	施設長	事務	サービス 責任者	看護師	生活 支援員	世話人				合計
常勤職員	1		1		2	4				8
パート・アルバイト職員						2				2
合 計	1		1		2	6				10

4、 組織体系等

別紙の通り

5、勤務体制・時間等

別紙の通り

6、職員研修実施内容

別紙の通り

7、年間行事実施内容

別紙の通り

8、災害訓練・健康管理・衛生管理・職員会議等実施内容

別紙の通り

9、設備・備品・遊具等の充実内容

ダイハツタント 1台・・・383,790円
パソコン 1台・・・164,780円

10、建物等修理・修繕実施内容

防犯管理システム修理・・・2,310,000円

11、その他

令和 2 年 度 行 事 等 実 施 報 告 書

(ケアホーム西友苑)

項目 月	行 事		職員研修		災害訓練及び内部研修		健康管理 (健康診断・検診・検便)		衛生管理・職員会議他		
	実施日	内 容	実施日	内 容	実施日	内 容	実施日	内 容	実施日	内 容	
4月	4/2	花見 (桜) (施設と合同)							4/14 4/15	ケース検討会議 ケアホーム合同会議	
5月									5/12 5/16	ケース検討会議 ケアホーム合同会議	
6月					6/29・30	権利擁護・虐待防止研修会			6/9 6/20	ケース検討会議 ケアホーム合同会議	
7月			7/8	ストレスマネジメント中堅職員研修					7/14 7/18	ケース検討会議 ケアホーム合同会議	
8月	8/29	夏祭り (施設と合同)	8/6 8/24・28	ストレスマネジメント管理職員研修 キャリアパスリーダー職研修					8/11 8/15	ケース検討会議 ケアホーム合同会議	
9月					9/22 9/28・29	防災訓練 ケアプラン研修会	9/23~10/9	健康診断 (職員)	9/8 9/19	ケース検討会議 ケアホーム合同会議	
10月	10/31	開苑記念行事 (施設と合同)	10/2 10/5・15	サービス管理、児童発達管理責任者更新研修 キャリアパスリーダー職研修					10/13 10/24	ケース検討会議 ケアホーム合同会議	
11月					11/24・27	感染予防研修 (手洗い講習)	11/9~25	インフルエンザ予防接種 (入所者・職員)	11/10	ケース検討会議	
12月	12/24 12/13	クリスマス会 (施設と合同) 餅つき							12/8	ケース検討会議	
1月			1/25・26	キャリアパス管理職員研修				1/19	PCR 検査	1/12	ケース検討会議
2月	2/2	節分会 (施設と合同)	2/17	権利擁護・虐待防止指導者養成研修 (管理者コース)			2/15 2/12~25	PCR 検査 健康診断 (夜勤者職員)	2/9	ケース検討会議	
3月						防災訓練	3/19	PCR 検査	3/9	ケース検討会議	