

社会福祉法人朝日会事業計画案

1. 総括

昨年は新型コロナウイルス感染症の影響もあり、創立20周年記念行事の中止や外国人雇用の延期等、法人の取り組みがなかなか前に進める事が出来ない一年でありました。しかし、内部の改革である働き方改革や処遇改善、連携強化の取組等は一年を通じて少しずつ職員の意識改革を行うことで離職率を大幅に下げる等の成果を上げてきている状況です。

そこで令和3年度は、まずは昨年実現できなかった20周年行事を遂行することはもちろんのこと、外国人雇用を実現する事を目指します。また、そうして増加した人材を活用し、新たな利用者の確保や安定した法人運営を目指すため、新たに事業所を設立する為の活動を行って行きたいと思えます。

2. 主な取り組み

- 1 20周年創立記念の行事
- 2 外国人雇用の実現と推進
- 3 新規事業所立ち上げのための準備と活動

3. 理事会、評議員会予定

- | | |
|-----|---------|
| 6月 | 第1回理事会 |
| | 第1回評議員会 |
| | 第2回理事会 |
| 12月 | 第3回理事会 |
| 3月 | 第4回理事会 |

令和3年度事業計画

(ケアホーム西友)

<p>1、 総括</p> <p>ケアホームの本年度の目標及び計画として、現在続いている空き部屋の解消に向け、関係機関への周知を強化する。</p> <p>昨年度は2名の新規入所者はあったが、満床までには至らなかった為、本年度の主要な目標と捉えている。</p> <p>職員に於いては、利用者の加齢に伴う身体機能の低下、日々変化する利用者の状態に対し、早期に気付ける目線を培える環境づくりを行う。</p> <p>利用者には、個別に行きたい場所の要望を確認し、少しでも日々の生活の中でのストレスを軽減出来るように、個別レクリエーションの実施を行う。</p>	<p>5、勤務体制・時間等</p> <p>別紙の通り</p>																																																												
<p>2、年間利用者数</p> <table border="1" style="width:100%; border-collapse: collapse; text-align: center;"> <tr> <td></td> <td>4月</td><td>5月</td><td>6月</td><td>7月</td><td>8月</td><td>9月</td><td>10月</td><td>11月</td><td>12月</td><td>1月</td><td>2月</td><td>3月</td><td>合計</td> </tr> <tr> <td>利用者数</td> <td>540</td><td>558</td><td>540</td><td>558</td><td>558</td><td>540</td><td>558</td><td>540</td><td>535</td><td>535</td><td>504</td><td>558</td><td>6,524</td> </tr> <tr> <td></td> <td></td><td></td><td></td><td></td><td></td><td></td><td></td><td></td><td></td><td></td><td></td><td></td><td></td> </tr> <tr> <td></td> <td>540</td><td>558</td><td>540</td><td>558</td><td>558</td><td>540</td><td>558</td><td>540</td><td>535</td><td>535</td><td>504</td><td>558</td><td>6,524</td> </tr> </table>		4月	5月	6月	7月	8月	9月	10月	11月	12月	1月	2月	3月	合計	利用者数	540	558	540	558	558	540	558	540	535	535	504	558	6,524																540	558	540	558	558	540	558	540	535	535	504	558	6,524	<p>6、職員研修実施内容</p> <p>別紙の通り</p>				
	4月	5月	6月	7月	8月	9月	10月	11月	12月	1月	2月	3月	合計																																																
利用者数	540	558	540	558	558	540	558	540	535	535	504	558	6,524																																																
	540	558	540	558	558	540	558	540	535	535	504	558	6,524																																																
<p>3、職種別職員数 (令和3年3月1日現在)</p> <table border="1" style="width:100%; border-collapse: collapse; text-align: center;"> <tr> <td></td> <td>施設長</td><td>事務</td><td>サービス責任者</td><td>看護師</td><td>生活支援員</td><td>世話人</td><td></td><td></td><td></td><td></td><td>合計</td> </tr> <tr> <td>常勤職員</td> <td>1</td><td></td><td>1</td><td></td><td>2</td><td>4</td><td></td><td></td><td></td><td></td><td>8</td> </tr> <tr> <td>パート・アルバイト職員</td> <td></td><td></td><td></td><td></td><td></td><td>2</td><td></td><td></td><td></td><td></td><td>2</td> </tr> <tr> <td></td> <td></td><td></td><td></td><td></td><td></td><td></td><td></td><td></td><td></td><td></td><td></td> </tr> <tr> <td>合計</td> <td>1</td><td></td><td>1</td><td></td><td>2</td><td>6</td><td></td><td></td><td></td><td></td><td>10</td> </tr> </table>		施設長	事務	サービス責任者	看護師	生活支援員	世話人					合計	常勤職員	1		1		2	4					8	パート・アルバイト職員						2					2													合計	1		1		2	6					10	<p>7、年間行事実施内容</p> <p>別紙の通り</p>
	施設長	事務	サービス責任者	看護師	生活支援員	世話人					合計																																																		
常勤職員	1		1		2	4					8																																																		
パート・アルバイト職員						2					2																																																		
合計	1		1		2	6					10																																																		
<p>4、組織体系等</p> <p>別紙の通り</p>	<p>8、災害訓練・健康管理・衛生管理・職員会議等実施内容</p> <p>別紙の通り</p>																																																												
	<p>9、設備・備品・遊具等の充実内容</p>																																																												
	<p>10、建物等修理・修繕実施内容</p>																																																												
	<p>11、その他</p>																																																												

社会福祉法人朝日会 職員配置図

令和3年 3月 1日 現在

朝日会
理事 6名
監事 2名
評議員 7名

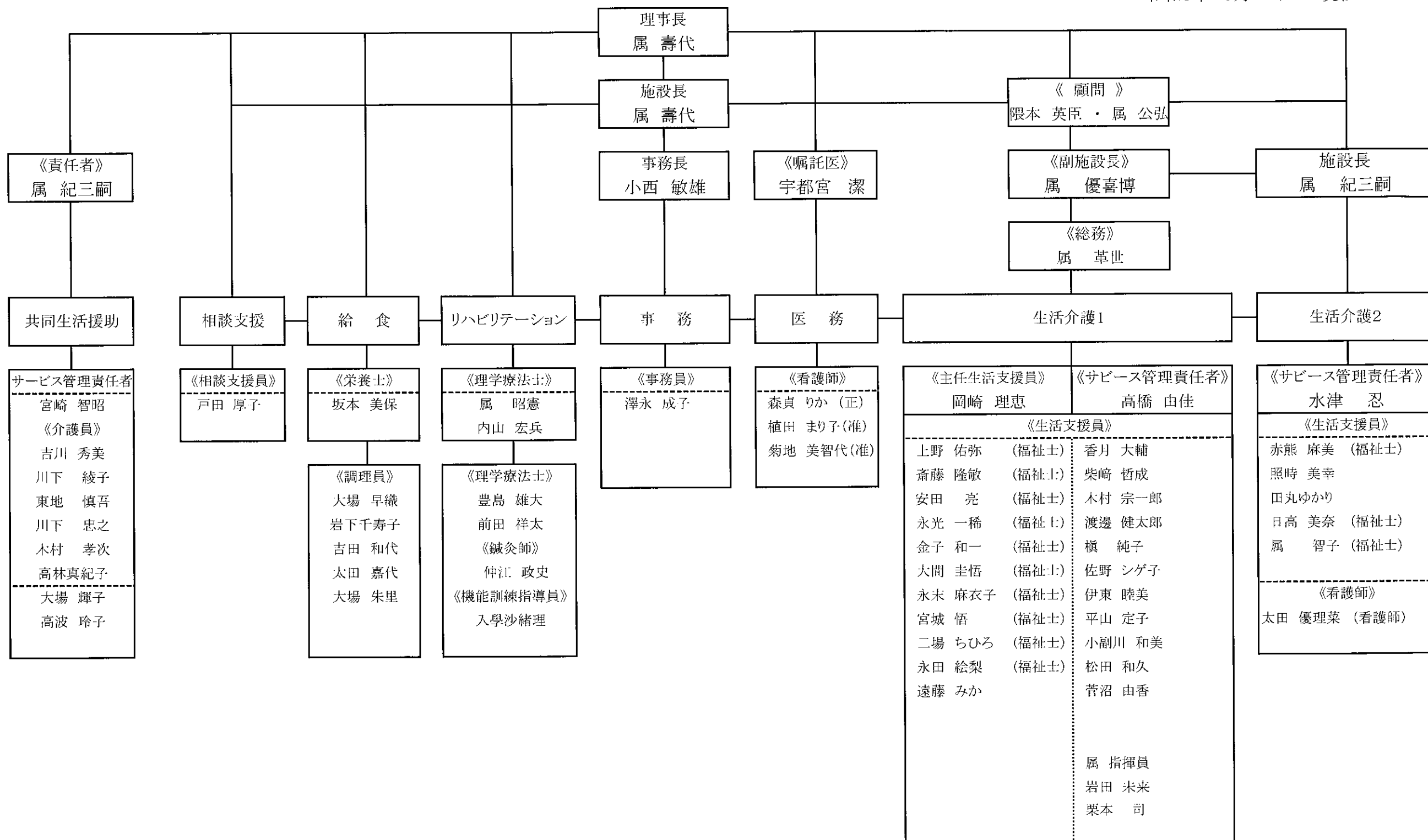

(別 紙 1)

始業・就業時刻

職種名	勤務区分	始業時刻	終業時刻	休憩時間
施設長	日 勤	8:30	17:30	12:00 ~ 13:00
副施設長	日 勤	8:30	17:30	12:00 ~ 13:00
事務長	日 勤	8:30	17:30	12:00 ~ 13:00
事務員	日 勤	8:30	17:30	12:00 ~ 13:00
理学療法士	日 勤	8:30	17:30	11:30 ~ 12:30
栄養士	日 勤	8:30	17:30	12:00 ~ 13:00
調理員	早 出	5:00	14:00	12:30 ~ 13:30
	日 勤	8:30	17:30	13:00 ~ 14:00
	遅 出	9:00	18:00	13:00 ~ 14:00
介護職	日 勤	8:30	17:30	12:00 ~ 13:00
	早 出	7:00	16:00	10:30 ~ 11:30
	遅 出	10:00	19:00	12:30 ~ 13:30
	夜 勤	16:30	9:00	23:00 ~ 24:00 又は 0:00 ~ 1:00 2:00 ~ 3:30 又は 3:00 ~ 4:30
看護師	日 勤	8:30	17:30	12:00 ~ 13:00
	早 出	7:00	16:00	11:00 ~ 12:00
	遅 出	10:00	19:00	12:30 ~ 13:30

令和3年度 行事等実施計画書

(障害者支援施設 西友 苑)

項目 月	行 事		職員研修		災害訓練及び内部研修		健康管理（健康診断・検診・検便）		衛生管理・職員会議他	
	実施日	内 容	実施日	内 容	実施日	内 容	実施日	内 容	実施日	内 容
4月		花見（桜） 映画鑑賞 ショッピング及び外食								リーダー会議 ケース検討会議
5月		フルーツ狩り ビンゴ大会 ショッピング及び外食		社会福祉施設新任職員研修 定例施設長会		A D L向上研修会				リーダー会議 ケース検討会議
6月		釣り掘り ボーリング大会 ショッピング及び外食		サービス管理責任者基礎研修						リーダー会議 ケース検討会議
7月		海響館見学及び外食 七夕祭り（短冊作り） ショッピング及び外食		相談支援従事者研修 権利擁護指導者養成研修会		権利擁護・虐待防止研修会		健康診断（入所者） 健康診断（職員）		リーダー会議 ケース検討会議
8月		夏祭り ショッピング及び外食		全国障害者支援施設協議会 研究大会 キャリアパス管理職員研修 キャリアパスリーダー職研修		避難訓練				リーダー会議 ケース検討会議
9月		めんべい工場見学 ショッピング及び外食		九州身体害児者研究大会 九障協・リーダー職員研修会		ケアプラン研修会		歯科検診（入所者）		リーダー会議 ケース検討会議
10月		福智町スイーツフェスタ ハロウィン仮装大会 ショッピング及び外食		九障協サービス提供職員研修 キャリアパス初任者研修						リーダー会議 ケース検討会議
11月		開苑記念行事 福智町文化祭 ショッピング及び外食		福障協・職員研修会 キャリアパス中堅職員研修				インフルエンザ予防接種 （入所者・職員）		リーダー会議 ケース検討会議
12月		クリスマス会 市場見学 ショッピング及び外食		定例施設長会 アンガーマネジメント研修						リーダー会議 ケース検討会議
1月		初詣 ショッピング及び外食								リーダー会議 ケース検討会議
2月		節分会 ショッピング及び外食		九障協九州大会		防災訓練		健康診断（入所者） 健康診断（夜勤者職員）		リーダー会議 ケース検討会議
3月		ひな祭り 映画鑑賞 ショッピング及び外食		定例施設長会						リーダー会議 ケース検討会議

令和3年度事業計画

(障害者支援施設 西友苑)

1、 総括

令和3年度は、昨年からのコロナ対策を考えた介護を行っていますが、入所者にストレスを与えずに、安心して生活出来るように日々、試行錯誤しながら業務を行っています。

入所者の特性から行動を予測して、リスクマネジメントを図るように努め、又、不測の事態が起こった時に臨機応変に対応し業務を行えるよう、職員のスキルアップを目指します。

昨年は創立20周年の節目でしたが、コロナ過であり、入所者家族や外部の方の参加が出来ずコロナ対策をしながらの開催に成りましたので、今年は、コロナが終息する環境に成れば、盛大に行えるように、より一層盛り上げて行きたいと考えています。

2、 年間入所者数

	4月	5月	6月	7月	8月	9月	10月	11月	12月	1月	2月	3月	合計
入所支援利用者数	1,220	1,250	1,220	1,250	1,250	1,220	1,250	1,220	1,250	1,250	1,138	1,250	14,768
生活介護利用者数	980	1,025	980	1,025	1,025	980	1,025	980	1,010	1,015	890	1,025	11,960
ショート利用者数	84	88	84	88	88	84	88	84	88	84	77	88	1,025
	2,284	2,363	2,284	2,363	2,363	2,284	2,363	2,284	2,348	2,349	2,105	2,363	27,753

3、 職種別職員数 (令和3年3月1日現在)

	施設長	相談支援員	事務	サービス責任者	看護師	生活支援員	栄養士	調理師	PT OT	医師	合計
常勤職員	1	1	2	1	3	25	1	5	2		41
パート・アルバイト職員						3			4		7
嘱託										1	1
合計	1	1	2	1	3	28	1	5	6	1	49

3、 組織体系等

別紙の通り

5、勤務携帯時間等

別紙の通り

6、職員研修実施内容

別紙の通り

7、年間行事実施内容

別紙の通り

8、災害訓練・健康管理・衛生管理・職員会議等実施内容

別紙の通り

9、設備・備品・遊具等の充実内容

ガス給湯器 1台・・・628,700円
 分包機 1台・・・771,000円
 空調設備 3台・・・2,000,000円

10、建物等修理・修繕実施内容

11、その他

令和3年度 行事等実施計画書

(西友苑 デイサービスセンター)

項目 月	行 事		職員研修		災害訓練及び内部研修		健康管理 (健康診断・検診・検便)		衛生管理・職員会議他	
	実施日	内 容		内 容	実施日	内 容	実施日	内 容	実施日	内 容
4月		花見 (桜) (施設と合同) ショッピング及び外食								活動会議 ケア会議
5月		福智山ろく花公園 ショッピング及び外食		社会福祉施設新任職員研修 定例施設長会		ADL向上研修会				活動会議 ケア会議
6月		ショッピング及び外食		サービス管理責任者基礎研修						活動会議 ケア会議
7月		水族館鑑賞 (海浜公園) 七夕祭り ショッピング及び外食		相談支援従事者研修 権利擁護指導者養成研修会				健康診断 (職員)		活動会議 ケア会議
8月		ショッピング及び外食		全国障害者支援施設協議会 研究大会 キャリアパス管理職員研修 キャリアパスリーダー職研修		避難訓練				活動会議 ケア会議
9月		ショッピング及び外食		九州身体障害者研究大会 九障協・リーダー職員研修会		ケアプラン研修会				活動会議 ケア会議
10月		福智町スイーツフェスタ		九障協サービス提供職員研修 キャリアパス初任者研修						活動会議 ケア会議
11月		開苑記念行事 (施設と合同) 福智町文化祭		福障協・職員研修会 キャリアパス中堅職員研修				インフルエンザ予防接種 (職員)		活動会議 ケア会議
12月		クリスマス会 (施設と合同) ショッピング及び外食		定例施設長会 アンガーマネジメント研修						活動会議 ケア会議
1月		ショッピング及び外食				権利擁護・虐待防止研修会				活動会議 ケア会議
2月		節分会 (施設と合同)		九障協九州大会		防災訓練				活動会議 ケア会議
3月		ひな祭り ショッピング及び外食		定例施設長会						活動会議 ケア会議

令和3年事業計画

(ケアホーム西友)

1、 総括

ケアホームの本年度の目標及び計画として、現在続いている空き部屋の解消にむけ、関係機関への周知を強化する。

昨年度は2名の新規入所者はあったが、満床までには至らなかった為、本年度の主要な目標と捉えている。

職員に於いては、利用者の加齢に伴う身体機能の低下、日々変化する利用者の状態に対し、早期に気付ける目線を培える環境づくりを行う。

利用者には、個別に行きたい場所の要望を確認し、少しでも日々の生活の中でのストレスを軽減出来るように、個別レクリエーションの実施を行う。

2、 年間利用者数

	4月	5月	6月	7月	8月	9月	10月	11月	12月	1月	2月	3月	合計
利用者数	540	558	540	558	558	540	558	540	535	535	504	558	6,524
	540	558	540	558	558	540	558	540	535	535	504	558	6,524

3、 職種別職員数 (令和3年3月1日現在)

	施設長	事務	サービス責任者	看護師	生活支援員	世話人				合計
常勤職員	1		1		2	4				8
パート・アルバイト職員						2				2
合計	1		1		2	6				10

4、 組織体系等

別紙の通り

5、勤務体制・時間等

別紙の通り

6、職員研修実施内容

別紙の通り

7、年間行事実施内容

別紙の通り

8、災害訓練・健康管理・衛生管理・職員会議等実施内容

別紙の通り

9、設備・備品・遊具等の充実内容

10、建物等修理・修繕実施内容

11、その他

令和3年度 行事等実施計画書

(ケアホーム西友苑)

項目 月	行 事		職員研修		災害訓練及び内部研修		健康管理 (健康診断・検診・検便)		衛生管理・職員会議他	
	実施日	内 容	実施日	内 容	実施日	内 容	実施日	内 容	実施日	内 容
4月		花見 (桜) (施設と合同)								ケース検討会議
5月				社会福祉施設新任職員研修 定例施設長会		感染予防委員会研修				ケース検討会議
6月		野球観戦 (福岡ドーム)		サービス管理責任者基礎研修						ケース検討会議
7月		七夕会 野球観戦 (福岡ドーム)		相談支援従事者研修 権利擁護指導者養成研修会		権利擁護・虐待防止研修会		健康診断 (入所者) 健康診断 (職員)		ケース検討会議
8月		夏祭り		全国障害者支援施設協議会 研究大会 キャリアパス管理職員研修 キャリアパスリーダー職研修						ケース検討会議
9月		バーベキュー ショッピング		九州身体障害者研究大会 九障協・リーダー職員研修会		防災訓練 感染予防委員会研修				ケース検討会議
10月		田川市コールマイン祭り		九障協サービス提供職員研修 キャリアパス初任者研修						ケース検討会議
11月		開苑20周年記念行事 (施設と 合同) 福智町文化祭 ショッピング		福障協・職員研修会 キャリアパス中堅職員研修				インフルエンザ予防接種 (入所者・職員)		ケース検討会議
12月		クリスマス会 (施設と合同) 餅つき		定例施設長会 アンガーマネジメント研修						ケース検討会議
1月		初詣				ADL委員会研修				ケース検討会議
2月		節分会 (施設と合同)		九障協九州大会				健康診断 (入所者) 健康診断 (夜勤者職員)		ケース検討会議
3月		ひな祭り会		定例施設長会		防災訓練				ケース検討会議